

# COMUNE DI ROSATE

Provincia di Milano

Via Vittorio Veneto, 2 – 20088 Rosate (MI) – Tel. 02.90830.1 – Fax 02.908.48046

## VERBALE DI DELIBERAZIONE DELLA GIUNTA COMUNALE

N. 18 DEL 05/03/2015

**COPIA**

**OGGETTO: APPROVAZIONE CONVENZIONE PER LA CONCESSIONE IN USO ALLA DR.SSA NADIA FELISARI DI UN AMBULATORIO PRESSO IL CONSULTORIO COMUNALE DI V.LE RIMEMBRANZE N. 24 PER ATTIVITA' DI RIEDUCAZIONE LOGOPEDICA – ANNO 2015.**

\*\*\*\*\*

Il giorno **05/03/2015** alle ore **16:00** presso questa sede comunale, convocati con avviso scritto del Sindaco, consegnato a norma di Legge, i Signori Assessori comunali si sono riuniti per deliberare sulle proposte di deliberazione iscritte all'ordine del giorno.

Assume la presidenza il Sindaco, **DANIELE DEL BEN**, assistito dal Segretario Comunale **DOTT.SSA MARIA BASELICE**.

Dei Signori componenti la Giunta comunale di questo Comune:

Presenti

Assenti

**DEL BEN DANIELE  
VENGHI CLAUDIO  
ORENI MONICA  
LIBERALI MARIO**

**CRESPI ALESSANDRO**

**Membri ASSEGNATI 5 PRESENTI 4**

Il Presidente, accertato il numero legale per poter deliberare validamente, invita la Giunta Comunale ad assumere le proprie determinazioni sulla proposta di deliberazione indicata in oggetto.

## LA GIUNTA COMUNALE

Vista la seguente relazione – proposta:

Richiamata la deliberazione G.C. n. 10 del 27/02/2014 con la quale si approvava la convenzione per l'utilizzo di un locale ambulatorio sito presso il Consultorio comunale di Rosate per n. 3,5 ore settimanali a favore della Dr.ssa Felisari Nadia per esercitare l'attività di rieducazione logopedica dal 01/01/2014 al 31/12/2014;

Vista la richiesta, pervenuta in data 20/01/2015 ns. prot. n. 443/07, con la quale la Dr.ssa Felisari Nadia ha chiesto il rinnovo della convenzione per l'anno 2015;

Ritenuto, in considerazione dell'utilità del servizio proposto alla comunità rosatese, di accogliere la richiesta sopraccitata e di autorizzare il rinnovo della convenzione per l'utilizzo dell'ambulatorio medico comunale per l'anno 2015;

Richiamata la deliberazione di Giunta Comunale nr. 58 del 26/06/ con la quale sono state approvate le tariffe del Settore Servizi alla Persona per gli anni 2014/2016, nella quale viene stabilita la tariffa oraria di €14,00= (IVA inclusa) per l'utilizzo di ambulatori del consultorio comunale da parte di privati a titolo di rimborso spese;

Vista la deliberazione G.C. n. 16 del 05/03/2015 con la quale sono state modificate le tariffe per l'utilizzo degli ambulatori da parte dei medici di base e dei privati, in quanto in base alle normative vigenti è necessario applicare l'IVA sulla tariffa;

Visto lo schema di Convenzione, che si compone di 8 articoli e ritenuto meritevole di approvazione;

Tutto ciò premesso;

Ritenuto di approvare la suddetta relazione-proposta;

Preso atto dei pareri favorevoli in ordine alla regolarità tecnica ed alla regolarità contabile espressi dal Responsabile del Settore Servizi alla Persona e dal Responsabile del Settore Finanziario, ai sensi dell'art. 49 del TUEL;

Visto il D.Lgs. n. 267/2000;

Con voti unanimi

### DELIBERA

- 1) Di approvare lo schema di convenzione, allegato al presente atto quale parte integrante e sostanziale, per la concessione in uso alla Dr.ssa Felisari Nadia, per l'esercizio della libera professione di logopedista, di un ambulatorio medico del Consultorio Comunale di V.le Rimembranze n. 24, meglio identificato sotto la lettera D) della planimetria allegata, per l'anno 2015, dietro corresponsione del pagamento di una tariffa oraria, determinata, a titolo di rimborso spese, in €12,00= + IVA di legge;
- 2) Di quantificare il rimborso forfettario che la Dr.ssa Felisari Nadia dovrà corrispondere al Comune di Rosate in base alle ore di utilizzo (n. 3,5 ore settimanali, 14 ore mensili) dell'ambulatorio di cui trattasi, per l'esercizio dell'attività di cui trattasi, in € **204,96=** mensili;
- 3) Di determinare che il versamento della somma di cui al precedente punto 2), da introitare al capitolo 11080/00, dovrà avvenire in due rate entro il 30/6/2015 per € 1.127,28 IVA compresa ed entro il 31/12/2015 per € 1.127,28 IVA compresa ;
- 4) Di autorizzare il Responsabile del Settore Servizi alla Persona Dr.ssa Annalisa Fiori, alla sottoscrizione della convenzione di cui trattasi.

Quindi, stante l'urgenza di dare attuazione al presente provvedimento per rinnovare la convenzione a favore della Dr.ssa Felisari per la continuità del servizio di attività di rieducazione logopedica sul territorio, con voti unanimi

### DELIBERA

di dichiarare presente deliberazione immediatamente eseguibile ai sensi del comma 4 dell'art. 134, del D. Lgs. n. 267 del 18/08/2000.



Comune di Rosate (MI)  
UFFICIO SERVIZI SOCIALI  
Via V. Veneto n. 2, C.A.P. 20088, Tel. 02/9083024-25 - fax 02/908.48.046  
e-mail: [servizisociali@comune.rosate.mi.it](mailto:servizisociali@comune.rosate.mi.it)

Allegato delibera C.C./G.M.,  
n. 18 del 5/3/2015

## CONVENZIONE PER LA CONCESSIONE IN USO DI LOCALI SITI PRESSO IL CONSULTORIO COMUNALE DI V.LE RIMEMBRANZE N.24

tra

Il Comune di Rosate C.F. 82000610152, con sede legale in Rosate, Via Vittorio Veneto 2, rappresentato dal Responsabile dell'Ufficio Servizi alla Persona che in seguito verrà denominato "il Concedente" in esecuzione della deliberazione di Giunta Comunale nr. \_\_\_\_\_,

e

la Dr.ssa Felisari Nadia, esperta in attività di rieducazione logopedica, residente a Rosate (MI) in via G. Carducci, 28/B int. 9, C.F. FLSNDA79C70B988O, la quale opera esclusivamente per proprio conto ed interesse e che in seguito verrà denominato " il Concessionario";

### si conviene e si stipula quanto segue

1. Con la presente il concedente autorizza il concessionario ad utilizzare un ambulatorio sito al piano rialzato presso il Consultorio di V.le Rimembranze 24 meglio identificato sotto la lettera D) nella planimetria conservata agli atti. Detta concessione avviene non a titolo esclusivo, bensì in uso promiscuo con attività sanitarie erogate sia dal Comune, sia da altri medici di base;
2. Detta porzione d'immobile sarà utilizzato dal concessionario, esclusivamente per la libera professione di logopedista, due volte la settimana, nelle giornate di lunedì dalle ore 14.00 alle ore 16.00 e di mercoledì dalle ore 8,30 alle ore 9,30;
3. E' vietato alla professionista subconcedere l'uso dei locali e degli spazi assegnati, pena la revoca della concessione.
4. Il presente contratto, ha durata dal 01/01/2015 al 31/12/2015 con l'esclusione del mese di agosto e non è automaticamente rinnovabile. Alla scadenza, pertanto, il concessionario dovrà comunicare la volontà di continuare ad utilizzare l'ambulatorio. In tal caso verrà stipulata una nuova convenzione.
5. Il concessionario ha l'obbligo di stipulare idonea assicurazione per responsabilità civile tale da coprire ogni danno o incidente, a terzi o cose, derivante dall'attività che si svolgono all'interno dell'ambulatorio concesso in uso.
6. Tutte le spese di ordinaria e straordinaria manutenzione, nonché quelle relative all'uso dei locali oggetto della presente convenzione (quali ad es. energia elettrica, acqua, riscaldamento e spese di pulizia dei locali) verranno sostenute dal concedente.  
Il concessionario si impegna a corrispondere a titolo di rimborso spese una quota forfetaria annua proporzionale al numero di ore di utilizzo del locale così determinata:
  - n. 3 ore e 30 minuti settimanali di utilizzo ambulatorio;
  - durata del contratto: dal 01/01/2015 al 31/12/2015, con esclusione del mese di agosto in cui l'attività di consulenza di cui trattasi, sarà sospesa.
  - tariffa orario applicata **€. 12,00= + IVA di legge;**
  - costo complessivo: **€ 204,96 mensili (iva inclusa);**
  - Il versamento di detta somma, cui seguirà emissione di fattura fiscale, dovrà avvenire con cadenza semestrale entro il 30.6.2015 ed entro il 31.12.2015.
7. La professionista di cui trattasi, si obbliga, altresì, a restituire il locale concesso alla scadenza del comodato in buono stato manutentivo, salvo il normale deterioramento derivante dall'uso.
8. Per tutto quanto non espressamente previsto nel presente contratto si fa riferimento alle disposizioni di legge in materia di comodato.

Letto, confermato e sottoscritto

Rosate, li

Il Resp. Settore Servizi alla Persona  
Dr.ssa Fiori Annalisa

Il consulente in Logopedia  
Dr.ssa Nadia Felisari

Allegato delibera ~~C.C./G.M.~~  
n. 18 del 5/3/2015

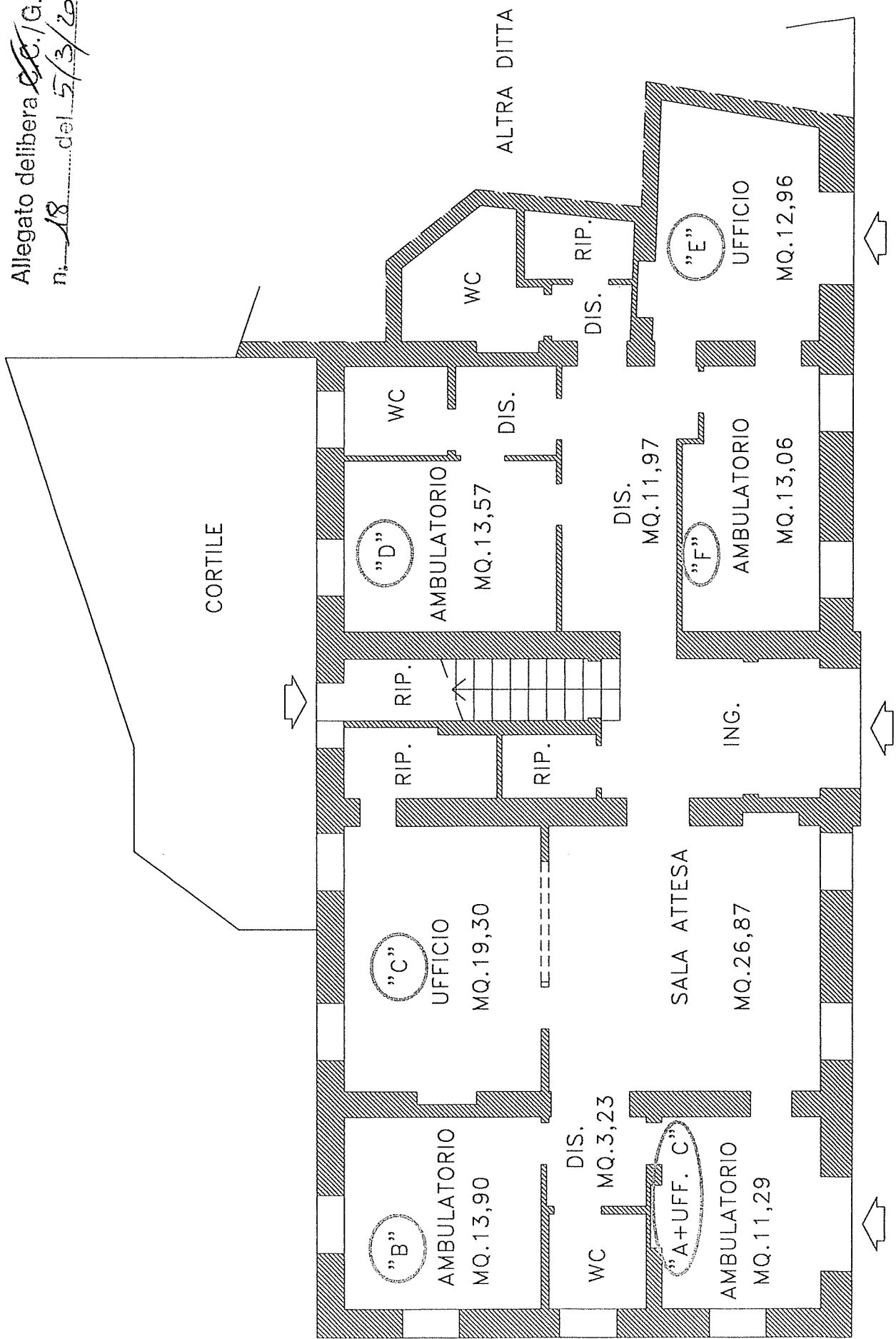

VIALE DELLA RIMEMBRANZA



Comune di Rosate (MI)  
UFFICIO SERVIZI ALLA PERSONA

DELIBERAZIONE G.C. N° 18 DEL 5/3/2015

---

**OGGETTO: APPROVAZIONE CONVENZIONE PER LA CONCESSIONE IN USO ALLA DR.SSA NADIA FELISARI DI UN AMBULATORIO PRESSO IL CONSULTORIO COMUNALE DI V.LE RIMEMBRANZE N. 24 PER ATTIVITA' DI RIEDUCAZIONE LOGOPEDICA – ANNO 2015.**

---

PARERE DI REGOLARITA' TECNICA

Visto con parere favorevole

Li 5/3/2015

IL RESPONSABILE DEL SETTORE  
F.to Dr.ssa Annalisa Fiori

---

PARERE DI REGOLARITA' CONTABILE

Visto con parere favorevole

Li 5/3/2015

IL RESPONSABILE DI RAGIONERIA  
F.to Dr.ssa Giulia Mangiagalli

---

Si esprime parere favorevole alla citata.....di Bilancio

L'UFFICIO DEL REVISORE DEL CONTO

Li \_\_\_\_\_

Il revisore del conto  
Dr. Claudio Garavaglia

Il presente verbale è stato letto, approvato e sottoscritto.

IL SINDACO  
F.to Daniele Del Ben

IL SEGRETARIO COMUNALE  
F.to Dott.ssa Maria Baselice

---

**PUBBLICAZIONE / COMUNICAZIONE**

La presente deliberazione viene pubblicata nelle forme di Legge all'Albo Pretorio del Comune per 15 giorni consecutivi e cioè dal 16/3/2015 al 30/3/2015

Rosate, 16/3/2015

IL SEGRETARIO COMUNALE  
F.to Dott.ssa Maria Baselice

---

**COPIA CONFORME**

Copia conforme all'originale, per uso amministrativo.

Rosate, 16/3/2015



IL SEGRETARIO COMUNALE  
Dott.ssa Maria Baselice

---

**ESECUTIVITA'**

Si certifica che la presente deliberazione è divenuta esecutiva dopo il decimo giorno dalla sua pubblicazione, insussistenti iniziativa, denunce di vizi di illegittimità o di incompetenza, di cui all'articolo 134 comma 3° del testo unico D.Lgs. n. 267/2000.

Rosate,

IL SEGRETARIO COMUNALE  
Dott.ssa Maria Baselice